GIRO INDEPENDENCIA

MUNICIPIO DE TORREÓN

Dirección General de Obras Públicas

# REPORTE DE AVANCE

# 40%

AL 26 DE ABRIL DEL 2024

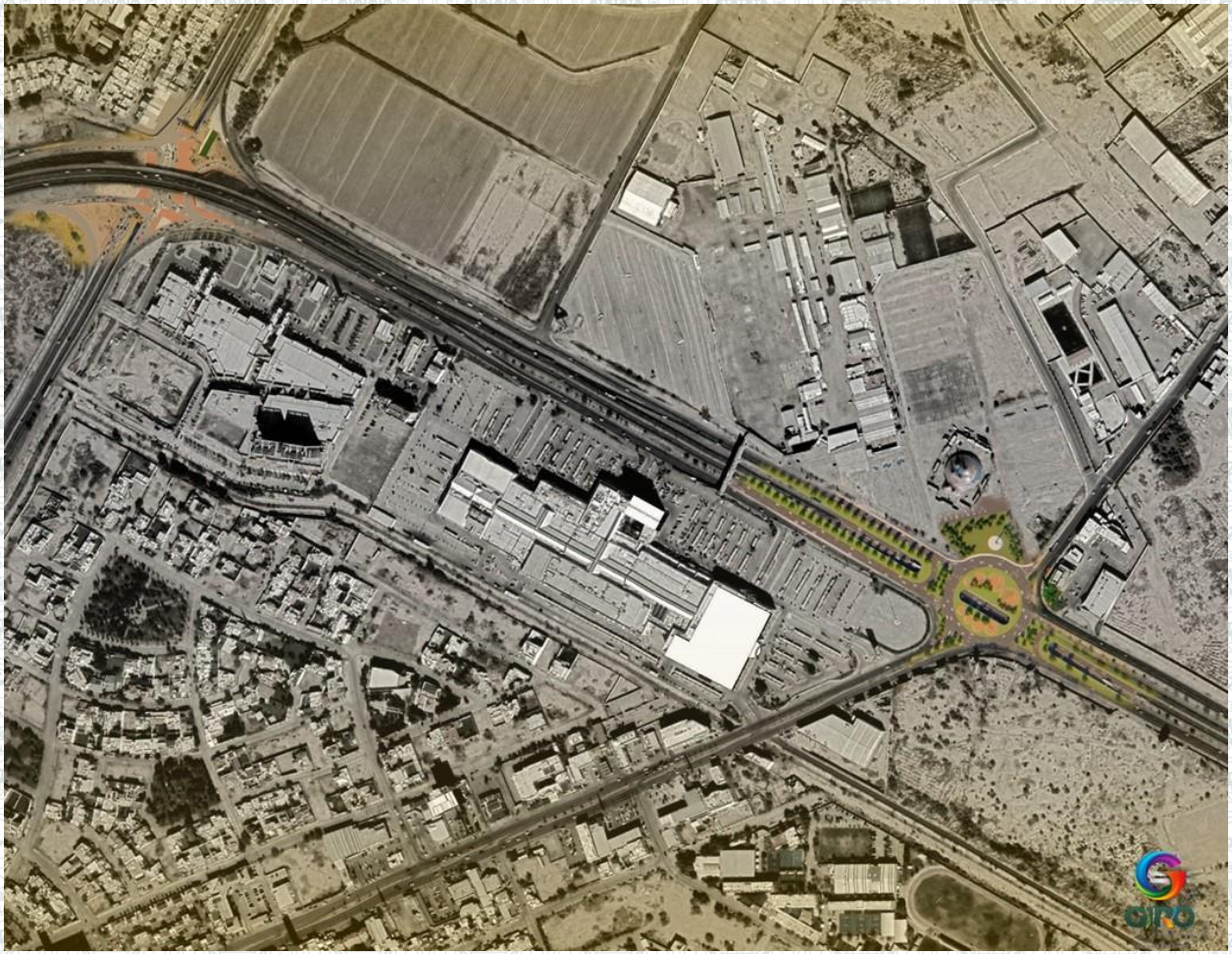

Dirección General de Obras Públicas

MUNICIPIO DE TORREÓN

Dirección de Vialidad y Movilidad Urbana

Trabajos de habilitado de acero de refuerzo, colocación de casetón en trabes para el Giro Independencia en Boulevard Independencia y periférico Raúl López Sánchez en Torreón

Dirección General de Obras Públicas

MUNICIPIO DE TORREÓN

Dirección de Vialidad y Movilidad Urbana

GIRO INDEPENDENCIA

# Trabajos de habilitado de acero de refuerzo, colocación de casetón en trabes para el Giro Independencia en Boulevard Independencia y periférico Raúl López Sánchez en Torreón

Dirección General de Obras Públicas

MUNICIPIO DE TORREÓN

Dirección de Vialidad y Movilidad Urbana

# Colocación de casetón en trabes para el Giro Independencia en Boulevard Independencia y periférico Raúl López Sánchez en Torreón

Dirección General de Obras Públicas

MUNICIPIO DE TORREÓN

Dirección de Vialidad y Movilidad Urbana

# Colocación de casetón en trabes para el Giro Independencia en Boulevard Independencia y periférico Raúl López Sánchez en Torreón

Dirección General de Obras Públicas

MUNICIPIO DE TORREÓN

Dirección de Vialidad y Movilidad Urbana

# Trabajos de habilitado de acero de refuerzo, colocación de casetón en trabes para el Giro Independencia en Boulevard Independencia y periférico Raúl López Sánchez en Torreón

Dirección General de Obras Públicas

MUNICIPIO DE TORREÓN

Dirección de Vialidad y Movilidad Urbana

Trabajos de habilitado de acero de refuerzo, colocación de casetón en trabes para el Giro Independencia en Boulevard Independencia y periférico Raúl López Sánchez en Torreón

Dirección General de Obras Públicas

MUNICIPIO DE TORREÓN

Dirección de Vialidad y Movilidad Urbana

# Trabajos de descimbrado para el Giro Independencia en Boulevard Independencia y periférico Raúl López Sánchez en Torreón

Dirección General de Obras Públicas

MUNICIPIO DE TORREÓN

Dirección de Vialidad y Movilidad Urbana

# Trabajos de descimbrado para el Giro Independencia en Boulevard Independencia y periférico Raúl López Sánchez en Torreón

Dirección General de Obras Públicas

MUNICIPIO DE TORREÓN

Dirección de Vialidad y Movilidad Urbana

# Trabajos de descimbrado para el Giro Independencia en Boulevard Independencia y periférico Raúl López Sánchez en Torreón

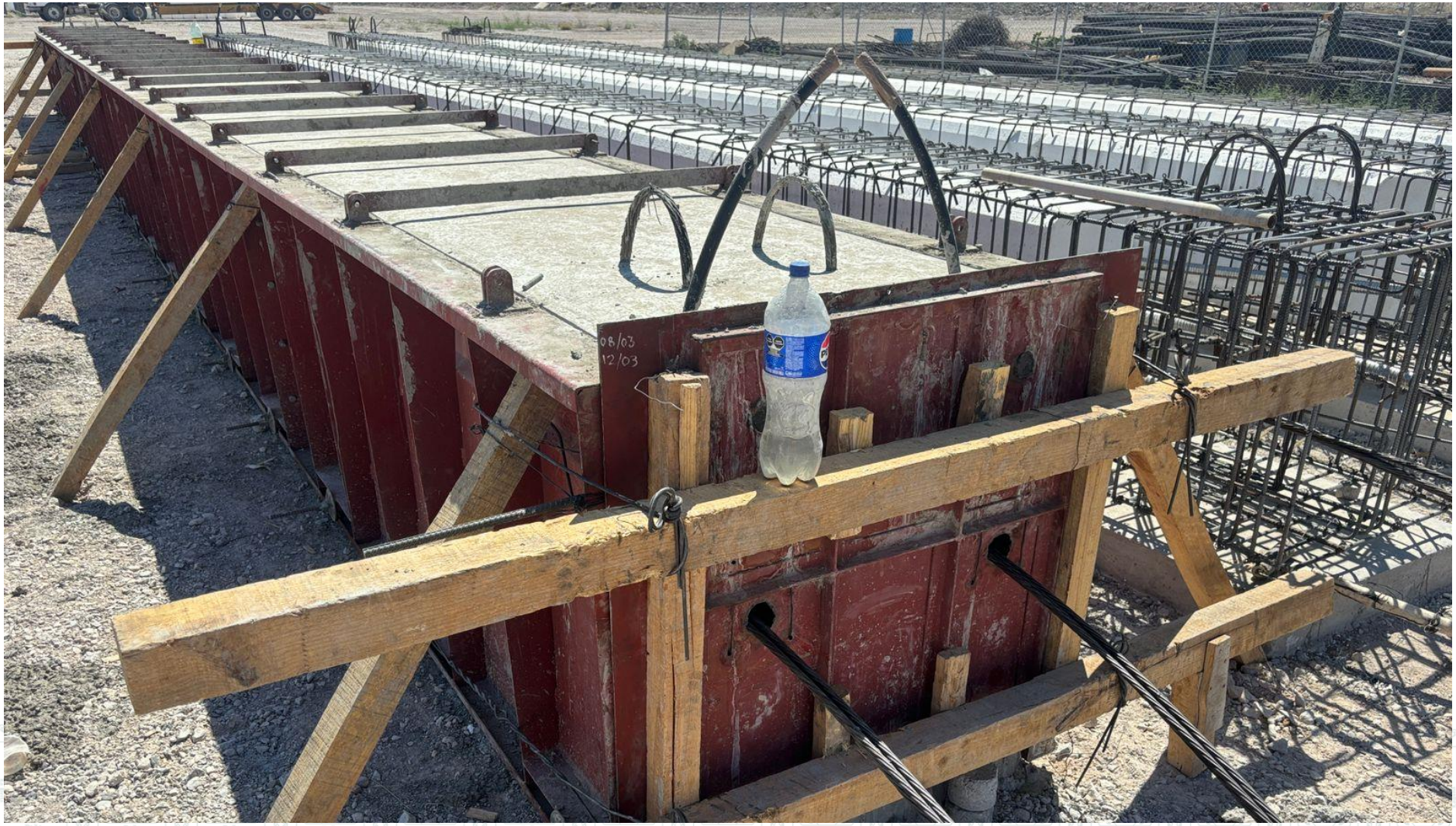


Dirección General de Obras Públicas

MUNICIPIO DE TORREÓN

Dirección de Vialidad y Movilidad Urbana

# Colocación de acero de refuerzo en pilotes para el Giro Independencia en Boulevard Independencia y periférico Raúl López Sánchez en Torreón

Dirección General de Obras Públicas

MUNICIPIO DE TORREÓN

Dirección de Vialidad y Movilidad Urbana

# Trabajos de perforación con piloteadoras para el Giro Independencia en Boulevard Independencia y periférico Raúl López Sánchez en Torreón

Dirección General de Obras Públicas

MUNICIPIO DE TORREÓN

Dirección de Vialidad y Movilidad Urbana

# Trabajos de perforación con piloteadoras para el Giro Independencia en Boulevard Independencia y periférico Raúl López Sánchez en Torreón

Dirección General de Obras Públicas

MUNICIPIO DE TORREÓN

Dirección de Vialidad y Movilidad Urbana

# Trabajos de perforación con piloteadoras para el Giro Independencia en Boulevard Independencia y periférico Raúl López Sánchez en Torreón

Dirección General de Obras Públicas

MUNICIPIO DE TORREÓN

Dirección de Vialidad y Movilidad Urbana

Se trabaja en habilitado de acero de refuerzo para cabezales y guarniciones para el Giro Independencia en Boulevard Independencia y periférico Raúl López Sánchez en Torreón

Dirección General de Obras Públicas

MUNICIPIO DE TORREÓN

Dirección de Vialidad y Movilidad Urbana

Se trabaja en habilitado de acero de refuerzo para cabezales y guarniciones para el Giro Independencia en Boulevard Independencia y periférico Raúl López Sánchez en Torreón

Dirección General de Obras Públicas

MUNICIPIO DE TORREÓN

Dirección de Vialidad y Movilidad Urbana

Se trabaja en habilitado de acero de refuerzo para cabezales y guarniciones para el Giro Independencia en Boulevard Independencia y periférico Raúl López Sánchez en Torreón

Dirección General de Obras Públicas

MUNICIPIO DE TORREÓN

Dirección de Vialidad y Movilidad Urbana

Se trabaja en habilitado de acero de refuerzo para muro pantalla y guarniciones para el Giro Independencia en Boulevard Independencia y periférico Raúl López Sánchez en Torreón

Dirección General de Obras Públicas

MUNICIPIO DE TORREÓN

Dirección de Vialidad y Movilidad Urbana

Se trabaja en habilitado de acero de refuerzo para muro pantalla para el Giro Independencia en Boulevard Independencia y periférico Raúl López Sánchez en Torreón

Dirección General de Obras Públicas

MUNICIPIO DE TORREÓN

Dirección de Vialidad y Movilidad Urbana

Se trabaja en habilitado de acero de refuerzo para cabezales para el Giro Independencia en Boulevard Independencia y periférico Raúl López Sánchez en Torreón

Dirección General de Obras Públicas

MUNICIPIO DE TORREÓN

Dirección de Vialidad y Movilidad Urbana

Se realiza colado de plantilla para el Giro Independencia en Boulevard Independencia y periférico Raúl López Sánchez en Torreón

Dirección General de Obras Públicas

MUNICIPIO DE TORREÓN

Dirección de Vialidad y Movilidad Urbana

Se realiza colado de plantilla para el Giro Independencia en Boulevard Independencia y periférico Raúl López Sánchez en Torreón

Dirección General de Obras Públicas

MUNICIPIO DE TORREÓN

Dirección de Vialidad y Movilidad Urbana

Se realiza cajeo para colado de plantilla para el Giro Independencia en Boulevard Independencia y periférico Raúl López Sánchez en Torreón

Dirección General de Obras Públicas

MUNICIPIO DE TORREÓN

Dirección de Vialidad y Movilidad Urbana